Maîtrise d'œuvre pour la réhabilitation d'une filière ANC à l'abbaye d'Arthous

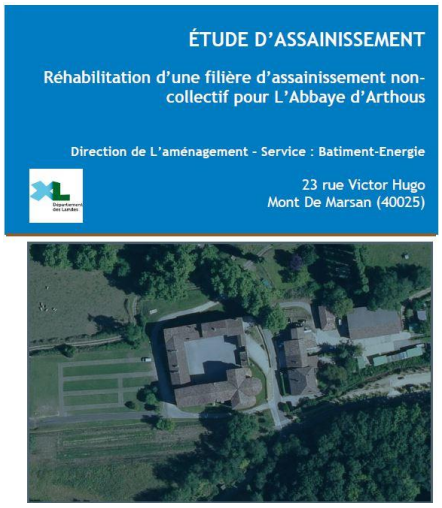

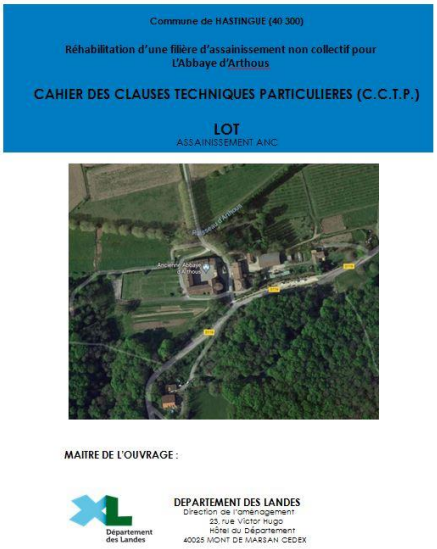

DESCRIPTION DU PROJET

Réhabilitation d'une filière d'assainissement non-collectif de l'Abbaye d'Arthous sur la commune de Hastingues (40300).
Cette étude est demandé par la direction de l'aménagement du conseil départemental des Landes.

DESCRIPTIF DE MISSION D'ECR ENVIRONNEMENT

Réaliser un rapport pour une étude d'assainissement.
Réalisé une étude de sol.
Plan topographique du site.
Plan projet pour la réhabilitation de l'ancienne filière d'assainissement de l'Abbaye d'Arthous.
Pièces nécessaires pour réaliser un DCE
(Estimation , CCTP et plans).

CARACTÉRISTIQUES

- Maitrise d'Ouvrage : Département des Landes,
- Etudes ANC, levé topographique, DCE
- Montant travaux : 30 000 €HT
- Domaine d'activités ECR Environnement : Ingénierie VRD (diagnostic et faisabilité technique, conception VRD, chiffrage, suivi travaux, pollution)

Contacts : CUSSOL Christophe, Département des Landes.

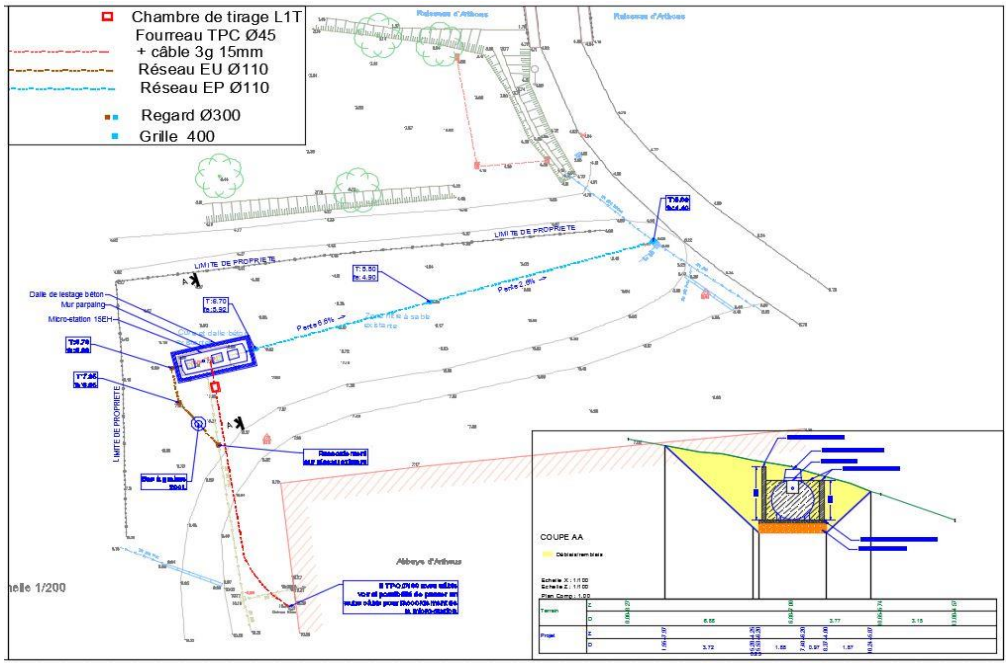

FP